Вебинар

«Экологические инициативы: обзор успешных решений»

Спикер:

Фирсова Анна

тренер-консультант по социальному проектированию,
директор АНО «Центр развития
социальных инициатив «Формула»

Грантовый конкурс экологических проектов En+ Group 2021

Структура вебинара

- Глобальные вызовы: место экологических проектов в ЦУР (цели устойчивого развития)
- Концепция обмена идеями
- Zero waste в личной жизни
- Виды эковолонтерства
- Примеры экопроектов

Мыслим глобально, действуем локально

База успешного опыта природоохранных НКО в области правовой защиты природы (WWF, июнь 2020)

- Аварийные разливы нефти
- Защита водных биологических ресурсов
- Защита лесов
- Защита водных объектов
- Общественная экологическая экспертиза
- Отходы
- …

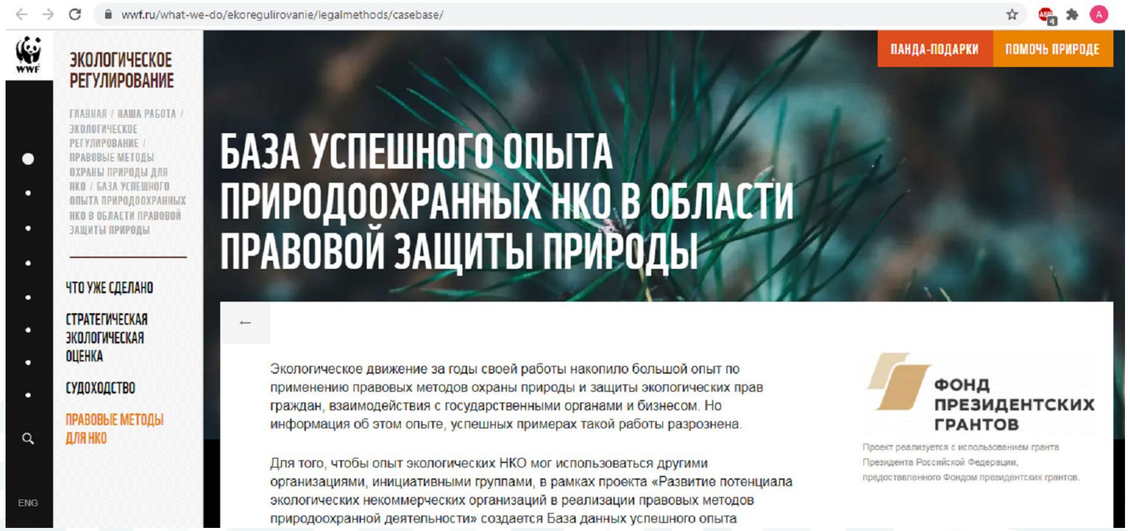

Если у тебя есть яблоко и у меня есть яблоко,
и мы обменяемся этими яблоками,
то у каждого из нас будет одно яблоко.
Если у тебя есть идея и у меня есть идея,
и мы обменяемся этими идеями,
то у каждого из нас будет по две идеи!

Бернард Шоу

Вовлечение в проект: закон автосинхронизации

5% людей с общими ценностями в сообществе способны запустить необратимые изменения

Начни с себя! Zero waste в личной жизни

Концепция 6 R/6 П

RETHINK	**Переосмысли**
REFUSE	**Перебейся. Подумай, от чего отказаться**
REPAIR	**Почини**
REDUCE	**Потребляй меньше**
REUSE	**Повторно используй**
RECYCLE	**Переработай**

Номинация «Местная инициатива»

Проекты, направленные на развитие волонтерских инициатив населения в области охраны и развития водных экосистем.

Виды эковолонтерства:

- Природное (посадка деревьев, строительство экотроп, помощь краснокнижным растениям и животным, благоустройство зон отдыха),
- Очищающее (различные уборки),
- ЧП (ликвидация и профилактика пожаров, экодозор, общественный мониторинг нарушений)
- Событийное (дармарки, забеги, сборы…)

Уборки движения «Мусора.Больше.Нет»

- Экоуроки в школах
- Корпоративное обучение
- Выступления на мероприятиях
- Онлайн-курсы
- Фестивали
- Акции
- Праздники чистоты

musora.bolshe.net vk.com/musora_bolshe_net

Позитивно-креативное экологическое движение

Официальный сайт движения

День реки

Цель — очистить прибрежные территории и объединить усилия местных сообществ для сохранения чистоты рек.

деньенисея.рф vk.com/denreki

#МемыВлес

Уборки зеленых территорий от мусора с применением креативной социальной рекламы в стиле интернет-мемов.

мемывлес.рф

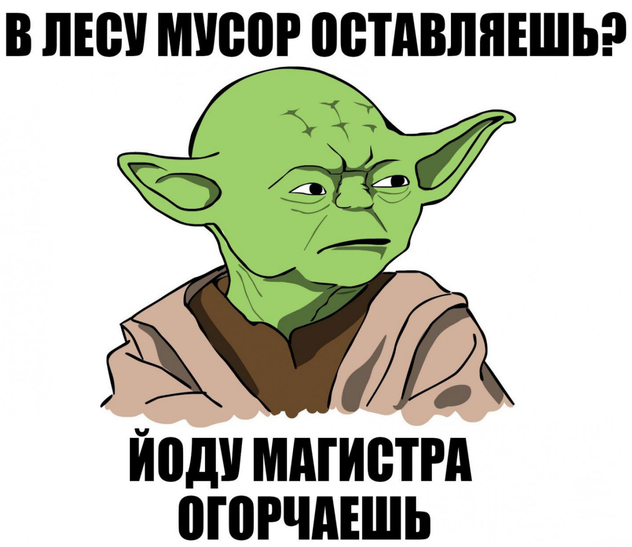

Всемирный день чистоты «Сделаем!»

World Clean up Day
Цель — объединить общество, власть, бизнес и СМИ в одну команду для очистки природы от мусора и сохранения чистоты.

sdelaem.info

Сделаем!
Россия

Проект «360»

Волонтерский проект «360» — это часть комплексной программы En+ Group «Мир со знаком плюс». Ее главная цель — защита озера Байкал и заповедных территорий России от неблагоприятных экологических воздействий.

project-360.ru

Кедровая тропа

Создание сети кедровых питомников и экомаршрутов по местам произрастания кедров и проведение мастер-классов по посадке кедров.

kedrovayatropa.ru

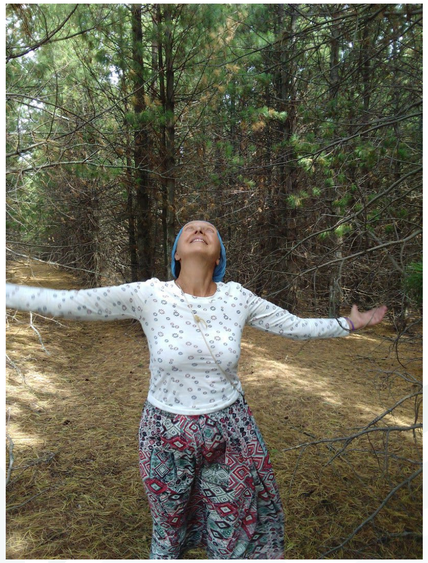

Чистые игры

Командные соревнования по очистке природных территорий от мусора и разделению отходов.

vk.com/clean_games cleangames.org

Номинация «Объединяя ресурсы»

Проекты, направленные на развитие экологического предпринимательства для снижения антропогенной нагрузки на природную территорию.

- Сбор и переработка дикоросов
- Экопродукция
- Разработка ресурсосберегающих технологий
- Выполнение экологических услуг
- Благотворительный магазин
- Экотуризм

Акции по сбору вторсырья движения «РазДельный сбор»

Сообщество людей, которые считают внедрение раздельного сбора отходов (РСО) обязательным для развития общества ответственного производства и потребления, для улучшения состояния окружающей среды и качества жизни человека.

rsbor.ru vk.com/rsbor

Разнообразие форматов
Объединение с бизнесом и НКО

- Добрые крышечки
- ЭкоДвор
- FreeMarket, Вещеринка, Шмотка Пати
- Second Hand брендовой одежды Charity Shop
- Экомоющие средства Wonder Lab
- Sborbox Сервис (экономика совместного потребления в мусорной индустрии)
- Заместитель полиэтилена EcoPack
- Очки из кофейной гущи Ochis Cofee

Юный капитан

Школа мореходства для обучения детей навыкам строительства лодок и гребле, г. Слюдянка.

Проект социального предпринимательства. Школа мореходства «Юный капитан» создана для детей и молодежи г. Слюдянка, в первую очередь для детей из неполных семей и семей в трудной ситуации.

Свалка

Сервис, который вывозит из квартир любые вещи и реализует их дальше.

svalka.me/ru

Win-Bin

Система сбора и вывоза вторсырья с высокотехнологическими баками.

Баки Win-Bin связаны с мобильным приложением: они взвешивают и регистрируют количество выброшенного. За количество выброшенного вы получаете кэшбек через систему лояльности.

winbin.ru

Полезные ссылки

- Каталог предприятий, работающих с ТБО
  solidwaste.ru/enterprise

- Обзор предприятий по переработке и утилизации отходов и вторичного сырья
  pererabotkatbo.ru/pererabotkaruss

- Проект «Батарейки на утилизацию» (Ярославль)
  nec.eco/services/batteries

- Утилизация батареек и аккумуляторов (Челябинск)
  eco2eco.ru/utilizaciya/batareyki-i-akkumulyatory

Проект «Меняю реальность»

Цель — привлечь внимание к важности экологической активности с помощью арт-объекта. В ходе проекта команда создала масштабный арт-объект в Иркутске — мозаику и керамическое панно из вторсырья, собранного на Байкале.

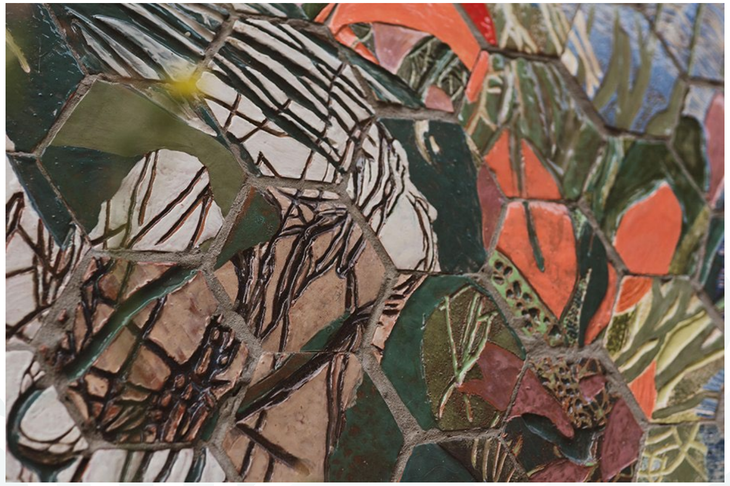

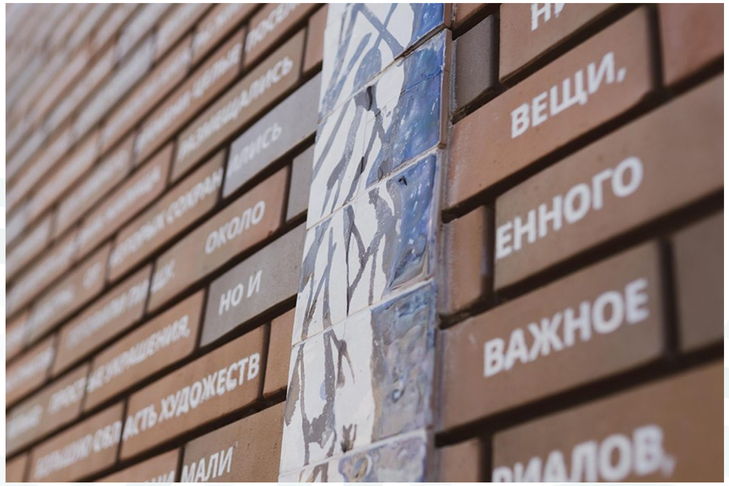

Номинация «Передавая опыт»

Образовательные проекты, направленные на изучение и применение лучших практик участия местного сообщества в решении экологических проблем водных экосистем и связанных с ними природных территорий.

- Продвижение экологичного образа жизни
- Экошколы
- Эколектории
- Экокемпинг

Фестиваль зеленого кино ECOCUP

Ежегодный международный фестиваль зеленого документального кино.

С 2010 года фестиваль ECOCUP привозит в Россию и страны СНГ самые интересные документальные фильмы из разных стран о том, что происходит на планете и с планетой, о людях и проектах, которые пытаются сделать мир лучше.

ecocup.ru/ru

Эколектории

ЭкоЛекторий Сахалин instagram.com/sakhrodnik
ЭкоЛекторий Архангельск vk.com/chist_sever
Онлайн-Школа экологистов "Зелёный Драйвер" ecotrener.ru/ecologist
Онлайн-Школа экотренеров "Зеленый Драйвер" ecotrener.ru
Общероссийские и международные экологические уроки экокласс.рф

ЦУР на Байкале

Образовательный проект, посвященный целям устойчивого развития в Иркутской области.

Комплексный проект, который через разные образовательные инструменты рассказывает о целях устойчивого развития педагогам и школьникам. Участники проекта проводят вебинары, разрабатывают методики преподавания для учителей в школах, адаптируют международные ресурсы.

curbaikal.ru

Немузей мусора

Экологический культурно-просветительский проект о раздельном сборе отходов.

nemuseymusora.ru

Номинация «Наука и практика»

Поддержка научных исследований магистрантов, аспирантов и докторантов университетов и институтов, направленных на решение актуальных прикладных задач в области сохранения водных ресурсов и биоразнообразия, включая их презентацию на профильных конференциях, в том числе международных.

Возможные проекты:

- Прикладное научное исследование, которое может быть полезно различным сообществам в их природоохранной деятельности.
- Изучение флоры и фауны Байкала, Ангары, Енисея, Волги, Оки и других водных объектов в географии конкурса.
- Технологические разработки, способные снизить вред для окружающей среды.
- Биобезопасность.
- Методики мониторинга состояния природных территорий.

Проект по разработке технологии фиторемедиации водных сред Байкальского региона

Разработка экологичной, дешевой, простой, высокоэффективной технологии фиторемедиации водных сред Байкальского региона.

Проект состоит из двух этапов:

1. Изучение растений. Какие растения подходят для такой технологии, какие смогут выжить при разном уровне загрязнений в воде.
В результате исследования команда выделила ряд организмов, которые лучше всего справляются с очисткой.

2. Разработка технологии. Поиск ответов на вопросы: сколько этапов очистки будет проходить вода, как должна выглядеть эта конструкция, как поддерживать функционирование растений в зимний период.

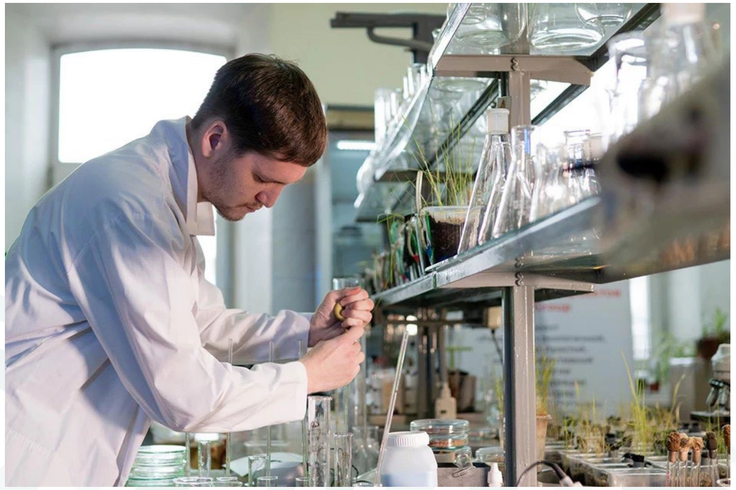

«Волфиш» (Whalefish)

Технология очистки воды и регенерации микрофлоры водоемов
«Волфиш» забирает полезные для экосистемы микроорганизмы из озера и многократно их размножает. Возвращает их обратно в экосистему и повышает способность водного объекта выдерживать агрессивное воздействие окружающей среды.

prof-vodochistka.ru/tekhnologiya/volfish-progressivnaya-tekhnologiya-ochistki-vodojomov

Спасибо за внимание!

Грантовый конкурс экологических проектов En+ Group 2021

enplus-grant.ru